Taller de Cuidado del Parque

Iniciativa Verde de Dallas – Bushmills Rd

3 de septiembre de 2025

Presentaciones

Trust for Public Land &

Dallas Parks and Recreation

Programa

Taller de Cuidado del Parque

I. Iniciativa Verde de Dallas + Espacio Verde de Bushmills Rd

II. Actividad de Reflexión en Grupo

III. ¿Qué es un Grupo de Amigos?

IV. Visión y Planificación de Actividades

V. En asociación con el Departamento de Parques y Recreación de Dallas

VI. Preguntas y Respuestas

VII. Próximos Pasos y Llamado a la Acción

VIII. Clausura

¿Qué es la Iniciativa Verde de Dallas?

Una iniciativa para transformar propiedades de la Ciudad en espacios verdes comunitarios para:

- Aumentar el número de residentes en Dallas que cuentan con un parque a menos de 10 minutos a pie de su casa.
- Mejorar la salud, la equidad, y la resistencia climática de los vecindarios en la ciudad a través de la creación de espacios verdes públicos situados en los mayores y más necesitados desiertos de parques de Dallas.
- Asegurarnos de que los residentes participen en el proceso

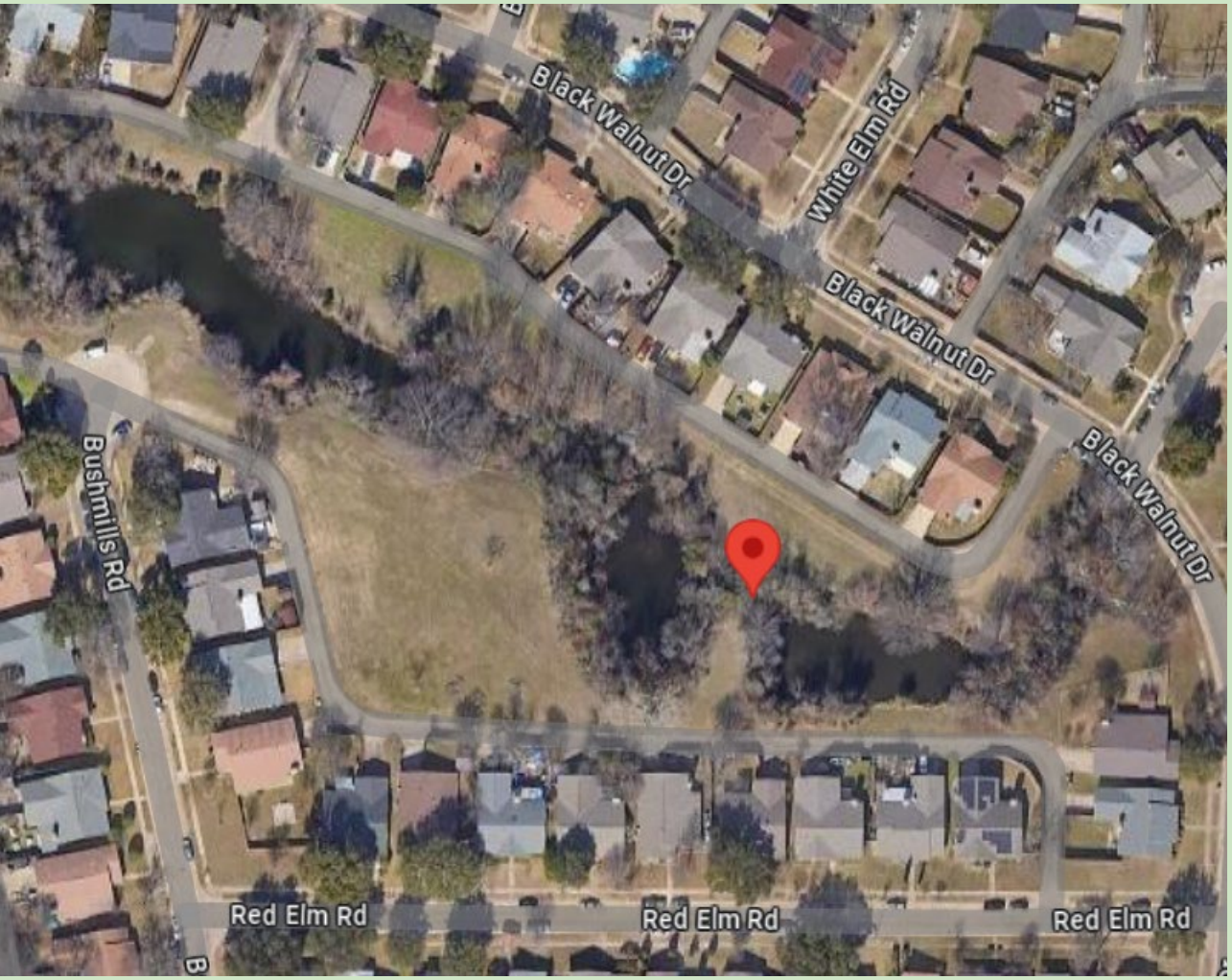

¿Dónde estará ubicado?

- **Dirección: 10600 Black Walnut Dr, Dallas TX 75243** (Ubicado al final de Bushmills Rd.)

Participación Comunitaria

Reunión 1 + Encuesta

- **11 de Noviembre 2024**
- **Tema:** Introducción al programa + visión general del sitio y comentarios

"Pop-Up Park": Reunión 2 + Encuesta

- **9 de Marzo 2024**
- **Tema:** Comentarios sobre opciones de diseño y elementos

Reunión 3 + Encuesta

- **22 de Abril de 2025**
- **Tema:** Presentación del diseño esquemático + Intereses para Grupo de Amigos

Taller de Cuidado del Parque

- **3 de Septiembre de 2025**
- **Topic:** Cómo formar un Grupo de Amigos + Visión y planificación de acciones

ESPACIO VERDE EN BUSHMILLS ROAD

PAISAJISMO | DISEÑO ESQUEMÁTICO

LEYENDA

A ÁREA DE CÉSPED ABIERTA

B ÁREA DE PICNIC

C PANTALLA VEGETAL

D BANCAS

E SENDERO PARA CAMINAR DE CEMENTO

F POSTE DE LUZ Y CÁMARA

G ESTACIÓN DE OBSERVACIÓN DE FAUNA

H FASE FUTURA (PUENTE)

I SENDERO NATURAL PARA CAMINAR Y EXPLORAR

J MIRADOR/TERRAZA

K BOLARDOS DE MADERA BOLARDOS DE MADERA

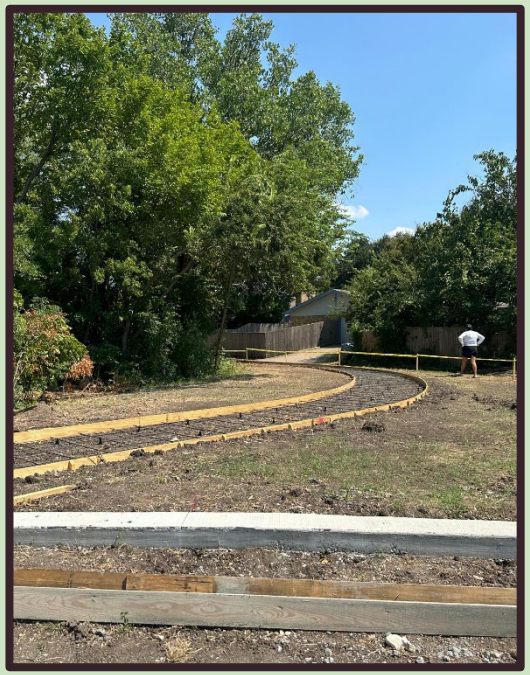

Actualizaciones del espacio verde

- Se ha completado la limpieza de especies invasoras y la remoción de matorrales
- ¡La construcción ha comenzado!
- Se han agregado servicios/amenidades adicionales

Group Reflection/*Reflexión en Grupo*

English

1. What would a perfect day in your future greenspace look like for you, your family, or your neighbors?
2. What makes a park feel like it belongs to you or your community?
3. Which areas of this greenspace make you feel calm or joyful? Which ones make you feel uncomfortable or unsafe — and why?

Español

1. *¿Cómo sería un día perfecto en tu futuro espacio verde para ti, tu familia o tus vecinos?*
2. *¿Qué hace que un parque se sienta como tuyo o de tu comunidad?*
3. *¿Qué áreas de este espacio verde te hacen sentir tranquilidad o alegría? ¿Cuáles te hacen sentir incómodo o inseguro — y por qué?*

TRUST FOR PUBLIC LAND™

Share Out

Introduce yourselves and share with the large group what you discussed.

Compartir en Grupo

Preséntense y compartan al grupo grande lo que discutieron.

TRUST FOR PUBLIC LAND™

¿Qué es un grupo de “Amigos”?

Un grupo “Amigos” está formado por vecinos y líderes comunitarios que sienten pasión por apoyar y cuidar su espacio verde local.

A través de sus esfuerzos liderados por la comunidad, pueden:

- Ayudar a mantener el parque hermoso mediante jornadas de limpieza y proyectos de embellecimiento
- Activar el espacio del parque a través de programas y eventos
- Defender y recaudar fondos para mejoras del parque
- Contribuir a que los parques sean espacios comunitarios acogedores, seguros y activos

TRUST FOR PUBLIC LAND™

Visión y Planificación de Actividades

¿Cuáles son tus expectativas para tu espacio verde y cómo podría formarse un grupo de Amigos?

TRUST FOR PUBLIC LAND™

Connecting everyone to the outdoors™

Step 1: Activities in the Park

Prompt:

What types of activities would you like to see in your neighborhood greenspace? (e.g. events, programs, etc.)

Paso 1: Actividades en el Parque

Pregunta:

¿Qué actividades te gustaría ver en tu espacio verde vecinal? (e.g.eventos, programas, etc.)

TRUST FOR PUBLIC LAND™

Step 2: Role of a Friends Group

- **Prompt:** How can a Friends of group support these activities and the greenspace at Bushmills Rd?
- **Identify shared:**
  - Goals (e.g. what do you want to accomplish)
  - Strengths (e.g. what skills can the community share; what assets can be utilized)
  - Needs (e.g. what needs do you want to meet)

Paso 2: El Papel de un Grupo de Amigos

- ***Pregunta:*** *¿Cómo puede un grupo de Amigos apoyar estas actividades y el espacio verde en Bushmills Rd?*
- ***Identifiquen juntos:***
  - *Metas (¿qué quieren lograr?)*
  - *Fortalezas (¿qué habilidades puede compartir la comunidad? ¿qué recursos existen?)*
  - *Necesidades (¿qué necesidades quieren atender?)*

TRUST FOR PUBLIC LAND™

Step 3: Finding Shared Goals

- **Prompt:** What are the 2–3 most important goals or principles you thought of or discussed?
  - Together, let's identify the top shared goals or principles. These priorities can serve as the foundation for the future Friends of Bushmills Greenspace group

Paso 3: Encontrando Metas Compartidas

- ***Prompt:*** *¿Cuáles son las 2-3 metas o valores más importantes que pensaste o discutiste?*
  - *Juntos, identifiquemos las metas o valores más importantes que compartimos. Estas prioridades pueden servir como base para el futuro grupo de Amigos del Espacio Verde en Bushmills.*

TRUST FOR PUBLIC LAND™

En asociación con el Departamento de Parques y Recreación de Dallas

What We Do as Community Connectors

Qué hacemos como conectores comunitarios

As Community Connectors for the City of Dallas Park Department, we build meaningful relationships through park engagement projects that promote volunteerism and community pride.

Como Conectores Comunitarios del Departamento de Parques de la Ciudad de Dallas, construimos relaciones significativas a través de proyectos de participación en parques que promueven a que las personas sirvan como voluntarios y tengan orgullo comunitario.

Sweat Equity and Stewardship

Equidad de sudor y administración

- Through hands-on initiatives that increase sweat equity and foster civic responsibility

A través de iniciativas prácticas que aumentan el esfuerzo y fomentan la responsabilidad cívica

- We empower residents to actively invest in the care and improvement of their local parks

Empoderamos a los residentes para que inviertan activamente en el cuidado y la mejoramiento de sus parques locales.

- Our work supports long-term partnerships through Beautification Agreements.

Nuestro trabajo apoya asociaciones a largo plazo a través de acuerdos de embellecimiento.

- Encouraging community groups to commit to at least one year of sustained park stewardship, often growing into lasting collaborations that enhance both the parks and the people they serve.

Alentar a los grupos comunitarios a comprometerse al menos durante un año con una gestión sostenida del parque, lo que a menudo se convierte en colaboraciones duraderas que mejoran tanto los parques como las personas a las que sirven.

Event Experience / Experiencia en eventos

We work on as many as 200 events/projects within a year

Trabajamos en hasta 200 eventos/proyectos al año.

.

People We Connect With

Our partnerships include but are not limited to:

- Neighborhood/Home owner Associations
- 501c3's
- Friends Groups
- Schools
- Churches
- Corporations
- Fraternities
- Sororities
- Eagle Scouts
- Neighbors

Personas con las que nos conectamos

Nuestras colaboraciones incluyen, entre otras:

- Asociaciones de Vecinos/Propietarios
- Organizaciones 501c3
- Grupos de Amigos
- Escuelas
- Iglesias
- Corporaciones
- Fraternidades
- Hermandades
- Eagle Scouts
- Vecinos

And Now…
we want to connect with you.

"POWER in the PARKS"
October 23, 2025, at 6pm

Kiest Park

3081 S. Hampton Rd. Dallas, TX. 75224

Y ahora… queremos conectar contigo.

23 de octubre de 2025, a las 6:00 P.M.
Parque Kiest

3081 S. Hampton Rd. Dallas, TX 75224

"PODER en los PARQUES"

Meet the Team

Cindy Hall
Park Maintenance
&Operations
Liaison

Janet Meza
White Rock Lake
East Dallas
Pleasant Grove
South Dallas

Shenequa Crockett
Southern Dallas
South Dallas
Oak Cliff

Anahi Delgado
Far North
Dallas
North Dallas
Northwest
Dallas
West Dallas

Sloan Anderson King
Managing
Downtown Dallas Parks,
City Park and Fair Park

Fondo de Alianza

Posible Oportunidad de Financiamiento

- Estamos buscando apoyar a los grupos de Amigos emergentes que puedan ayudar a mantener y cuidar los espacios verdes de la Iniciativa Verde de Dallas (DGI) a medida que se implementen durante 2025-26.
- Más información se compartirá en octubre.
- Se ofrecerán mini subvenciones para ayudar a los residentes a formar un grupo Amigos de mediante:
    - Esfuerzos de reclutamiento y divulgación
    - Actividades y proyectos de embellecimiento
    - Apoyo para formalizar el grupo
    - Posible financiamiento para materiales para completar proyectos

Preguntas y Respuestas

Dallas Park and Recreation

Trust for Public Land

TRUST FOR PUBLIC LAND™

Connecting everyone to the outdoors™

Next Steps for Your Group/*Próximos pasos para tu grupo*

- **Exchange contact info**
- **Volunteer or nominate a point person or co-leads**
  - Communicates externally on behalf of the group
  - It can be temporary
- **Schedule a follow-up meeting within 2-3 weeks**
  - Use the conversations from today to continue developing shared goals and discuss roles/group structure
- **Identify who can make space to attend the Power in the Parks event in October**

- ***Intercambiar información de contacto***
- ***Nominar a una persona de contacto o co-líderes***
  - *Se comunica externamente en nombre del grupo*
  - *Puede ser temporal*
- ***Programar una reunión de seguimiento dentro de 2–3 semanas***
  - *Utilicen las conversaciones de hoy para seguir desarrollando metas compartidas y discutir los roles/la estructura del grupo.*
- ***Identificar quién puede asistir al evento* Power in the Parks *en octubre***

TRUST FOR PUBLIC LAND™

Kit de Recursos para Grupos de Amigos

El Kit: Ideas, Guías y Apoyo

1. Roles de un Grupo de Amigos
2. Ejemplos de Metas NRPA
3. Hoja de Trabajo de Misión y Visión
4. Ejemplo de Acuerdos Comunitarios
5. Roles dentro de un Grupo de Amigos
6. Plantilla de Agenda
7. Herramientas Digitales
8. Hoja de Consejos sobre Evaluación y Seguimiento
9. Plantilla de Registro de Asistencia
10. "Branching Out" Plantación de Árboles

¡Gracias!

Sloan Anderson | Dallas Parks & Recreation
Yarlanda.Anderson@dallas.gov | (214) 801-6563

Laura Quintero | TPL Program Associate
Laura.Quintero@tpl.org| (817) 772-8364

TRUST FOR PUBLIC LAND™

Dallas Park & Recreation
Bringing Communities Together