Iniciativa Verde de Dallas

Cerrando el déficit de acceso a los parques en Dallas

Reunión comunitaria de Lake June – 31 de enero

PS 156 Waverly and LS 392 Brooklyn, NY
We saw these barren asphalt schoolyards and we recognized an amazing opportunity to reinvent them as vibrant city parks.
Photo by: Joe Martinez

Nuestra misión:

Conectar a todos con los espacios verdes al aire libre

TRUST FOR PUBLIC LAND™

Connecting everyone to the outdoors™

¿Qué es la Iniciativa Verde de Dallas?

Una iniciativa para transformar propiedades de la Ciudad en espacios verdes comunitarios para:

- Aumentar el número de residentes en Dallas que cuentan con un parque a menos de 10 minutos a pie de su casa.
- Mejorar la salud, la equidad, y la resistencia climática de los vecindarios en la ciudad a través de la creación de espacios verdes públicos situados en los mayores y más necesitados desiertos de parques de Dallas.
- Asegurarnos de que los residentes participen en el proceso

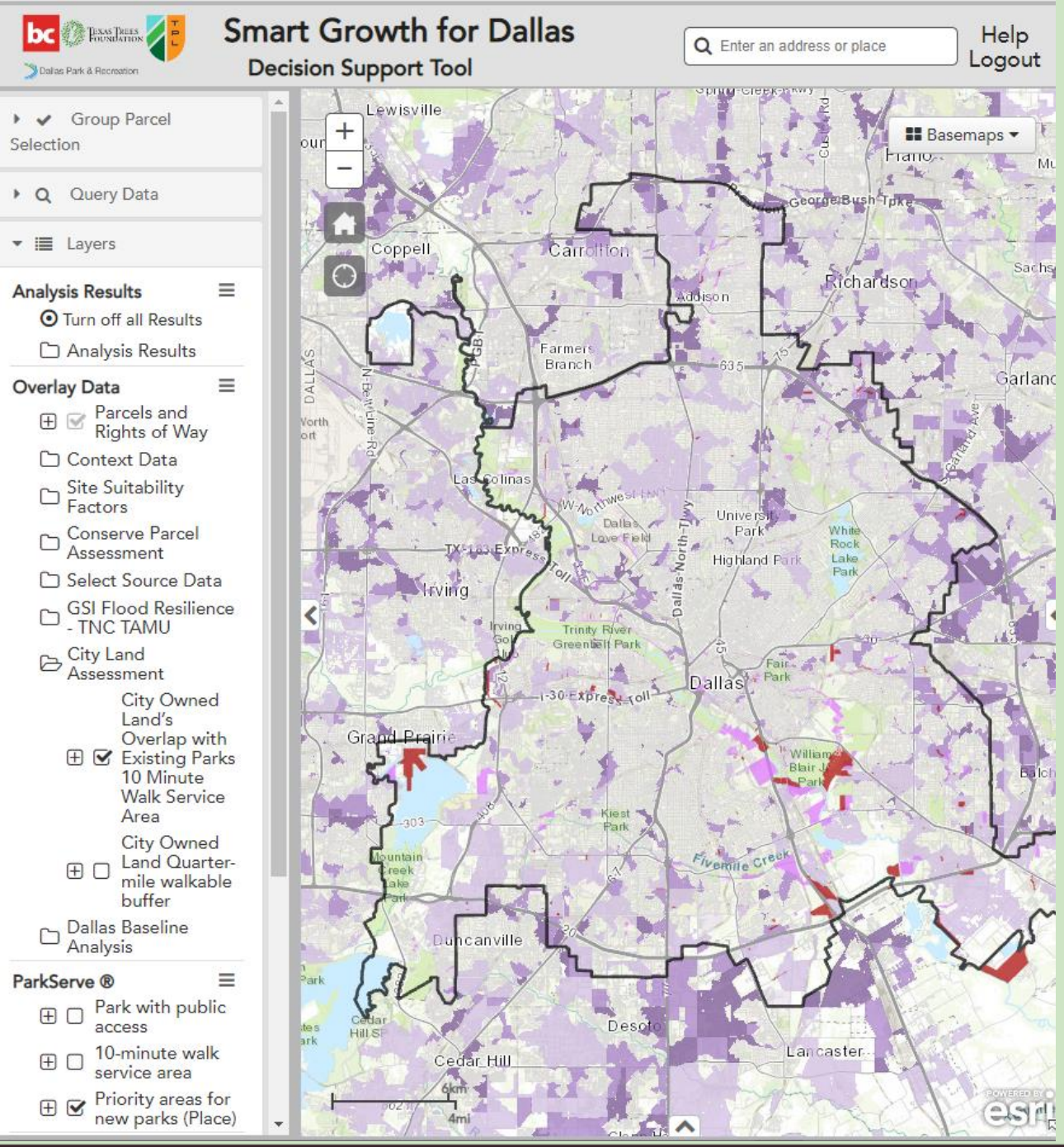

Utilización de los datos de TPL para priorizar ubicaciones

- Utilizando la herramienta Smart Growth for Dallas de TPL, hemos identificado todos los terrenos municipales inutilizados de la Ciudad de Dallas
- Estas ubicaciones se han contrastado con las siguientes prioridades:
  - Falta de acceso a los parques existentes
  - Islas de calor urbano
  - Disparidades de salud
  - Indicadores de equidad

¿Qué es un espacio verde comunitario?

*Nuestro objetivo es proporcionar a cada vecindario **sus** servicios preferidos para su espacio verde, lo que significa:*

- Cada sitio cuenta con un presupuesto aproximado de $360 mil para obras de infraestructura + dinero adicional para diseño, participación de la comunidad y eventos.
- Los espacios verdes pueden tener tan poca o tanta programación, equipamiento y servicios como desee la comunidad. Algunos pueden ser pasivos, con senderos y bancas, mientras que otros pueden contar con pequeños parques infantiles o pabellones.
- Todos los espacios verdes se diseñarán para minimizar los costes de funcionamiento y mantenimiento.
- TPL reservará el 10% del presupuesto de infraestructura ($40 mil por ubicación) para ayudar con las necesidades de mantenimiento a largo plazo.

¿Qué se incluye en un espacio verde comunitario?

Cada lugar tiene necesidades diferentes, y los vecinos tendrán deseos distintos para su espacio verde. Los servicios pueden incluir:

- Limpieza y embellecimiento
- Mejorar la naturaleza
- Sendero para caminar
- Bancas
- Señalización
- Mesas de pícnic
- Jardines de plantas nativas
- Luces solares
- Cámaras de seguridad solares
- Área de juegos
- Botes de basura
- Depósito de residuos de perros
- Pabellón
- Arte comunitario

TRUST FOR PUBLIC LAND™

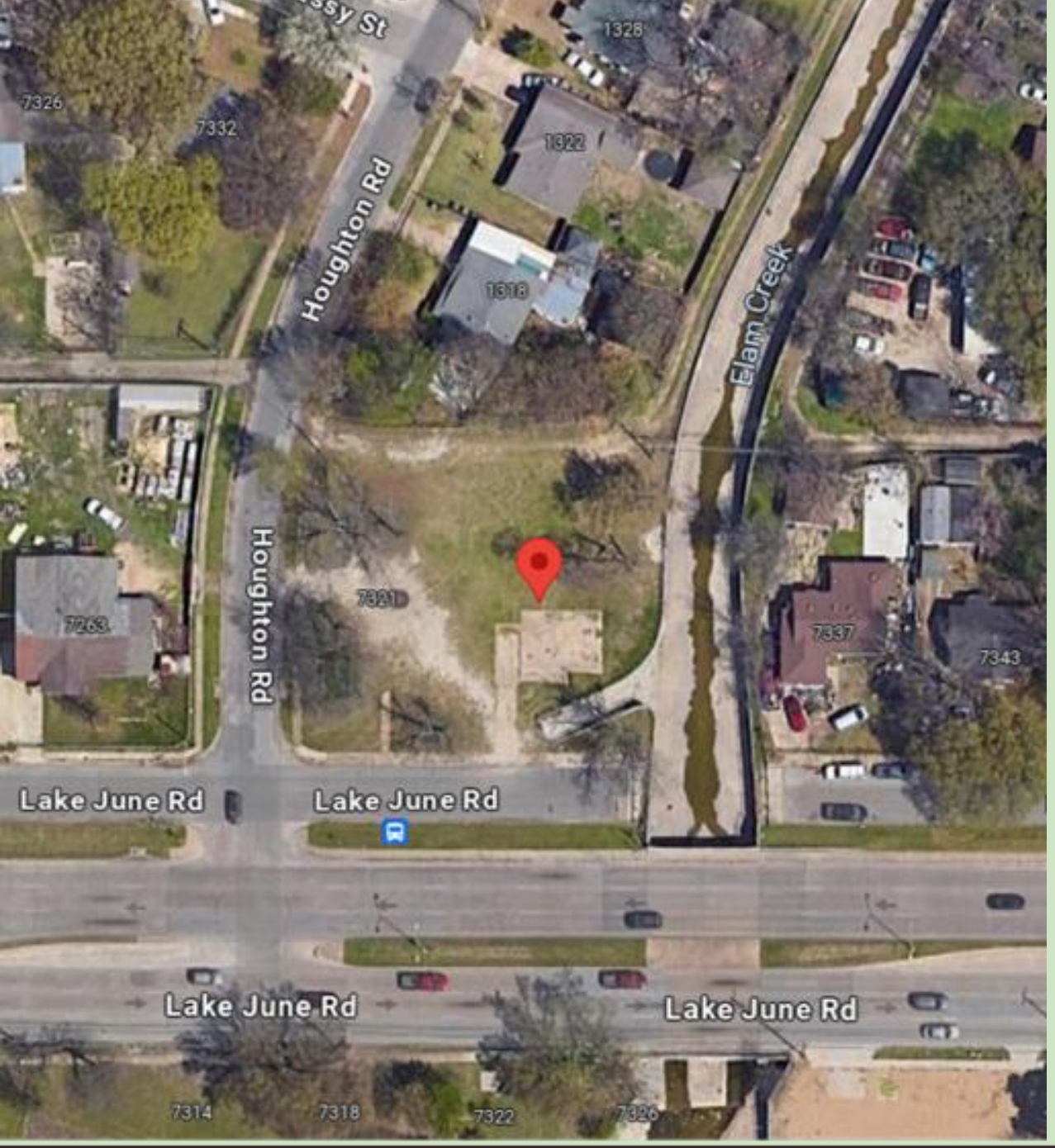

¿Dónde estará ubicado?

- **Dirección:** 7327 Lake June Rd, Dallas, TX 75217
- Una vez abierto, dará servicio a **3,858** personas que viven a menos de 10 minutos a pie

Seguridad en los espacios verdes

- La seguridad es nuestra máxima prioridad
- Los espacios verdes comunitarios serán visitados periódicamente por guardaparques y *Park Marshals.*
- El presupuesto de construcción incluye financiación para medidas de seguridad, como iluminación y cámaras de seguridad.
- Los eventos y actividades en los espacios verdes comunitarios también contribuirán a mantenerlos seguros

Mantenimiento del nuevo espacio verde

- El Departamento de Parques y Recreación de Dallas se encargará del mantenimiento adicional de las nuevas instalaciones una vez abiertas al público.
  - La Ciudad de Dallas ya se encarga del mantenimiento básico de estos lugares, ya que son propiedad de la Ciudad.
- TPL está explorando opciones para crear un fondo de mantenimiento a largo plazo

Hazte Amigo de tu futuro espacio verde

- Te necesitamos a TI para que nos ayudes a mantener bonito tu espacio verde.
- TPL ayudará a crear un grupo de "Amigos de" formado por vecinos y líderes residentes.
- Las actividades de los Amigos pueden incluir:
  - Organizar limpiezas de parques y días de embellecimiento.
  - Organizar eventos como paseos comunitarios, cafés en el parque, reuniones vecinales, etc. para activar el espacio del parque.
  - Promover la realización de trabajos para mejorar el parque

Encuentra a un miembro de TPL para más información.

Cronología

Otoño 2023 – Invierno 2023

- TPL y la ciudad de Dallas estudiaron opciones de propiedades
- Ubicaciones finalizadas para el Grupo 1

Primavera 2024 – Verano 2024

- Juntas comunitarias para diseñar el espacio
- "Pop up Parks" organizado por Better Block
- Finalizacion del diseño

Final de 2024

- Construcción dirigida por Departamento de Parques y Recreación de Dallas
- Las fechas y calendario de construcción se basarán en el proceso de diseño dirigido por la comunidad

2025

- Corte de cinta y apertura
- Mantenimiento rutinario de Departamento de Parques y Recreación de Dallas
- Actividades de "Amigos" empiezan!

TRUST FOR PUBLIC LAND™

Reuniones comunitarias

Reunión 1

- **31 de enero 2024**
- **Tema:** Introducción al programa + visión general del sitio y comentarios

"Pop-Up Park": Reunión 2

- **23 de marzo 2024**
- **Tema:** Opciones de diseño + administración

Reunión 3

- **Verano de 2024**
- **Tema:** Presentación del diseño + designación de espacios creativos

BRIAN HALSELL
ASLA | PRINCIPAL/NATURALIST

ALEXANDRIA DIAL
ASLA | DESIGNER

studioOutside City of Dallas TRUST FOR PUBLIC LAND

DIVERSE EXPERIENCE

RETAIL & MIXED-USE

OFFICE

INSTITUTIONS

HOSPITALITY

GARDENS

PARKS

CIVIC & URBAN DESIGN

ACADEMIC

HEALTHCARE

ENVIRONMENTAL

URBAN LIVING

CAMPS

WHOLE SYSTEMS APPROACH

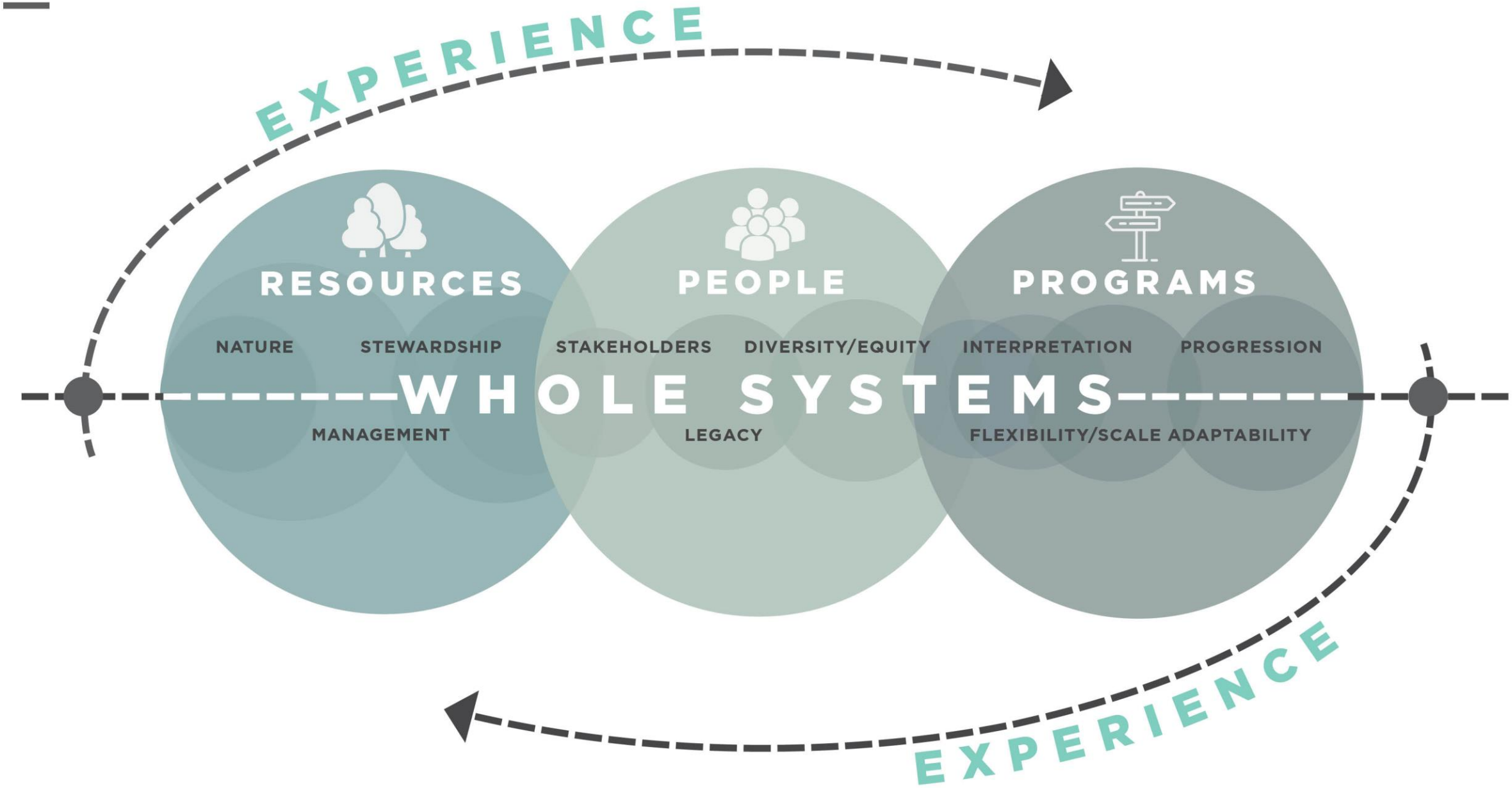

10 MINUTOS CAMINANDO MAPA CONTEXTUAL

Objetivos de hoy

Aprender sobre:

- Usos actuales del espacio
- Expectativas para el uso futuro del espacio
- Preocupaciones sobre el espacio actual
- Qué servicios te gustaría ver

¿Qué sigue?

- **¡Necesitamos tu opinión!**
- Visita nuestras estaciones y habla con nuestro equipo para compartir cómo te gustaría que fuera tu futuro espacio verde.
- Escanea el código QR o visita **https://bit.ly/dallasgreeninginitiative** para**:**
    - Unirte a nuestra lista de correo electrónico
    - Participar en nuestra encuesta y en el sorteo de un kit de pícnic. La encuesta se cierra el **29 de febrero**.
    - Visita nuestra página de Facebook o el sitio web de Lake June para compartir tus ideas.
    - Por favor compártelo con tus vecinos y amigos.

TRUST FOR PUBLIC LAND™

¡Gracias!

Trust for Public Land (TPL) is a national nonprofit that works to connect everyone to the benefits and joys of the outdoors. As a leader in equitable access to the outdoors, TPL works with communities to create parks and protect public land where it is needed most.

Since 1972, TPL has protected more than 3 million acres of public land, created more than 5,000 parks, trails, schoolyards, and iconic outdoor places, raised $84 billion in public funding for parks and public lands, and connected more than 9 million people to the outdoors.

Connecting everyone to the outdoors™

Sofia Hernandez
Gerente del Programa de Iniciativa Verde de Dallas.

Correo: sofia.hernandez@tpl.org

Celular: 469-249-1535